Charte de l'Association Recherches Européennes

RNA (Registre National des Associations) : W751139302

Nous ne sommes pas une institution. Nous n'en avons ni les codes, ni les lenteurs, ni les prudences.

Cette charte n'est pas un règlement. C'est ce qui nous tient ensemble.

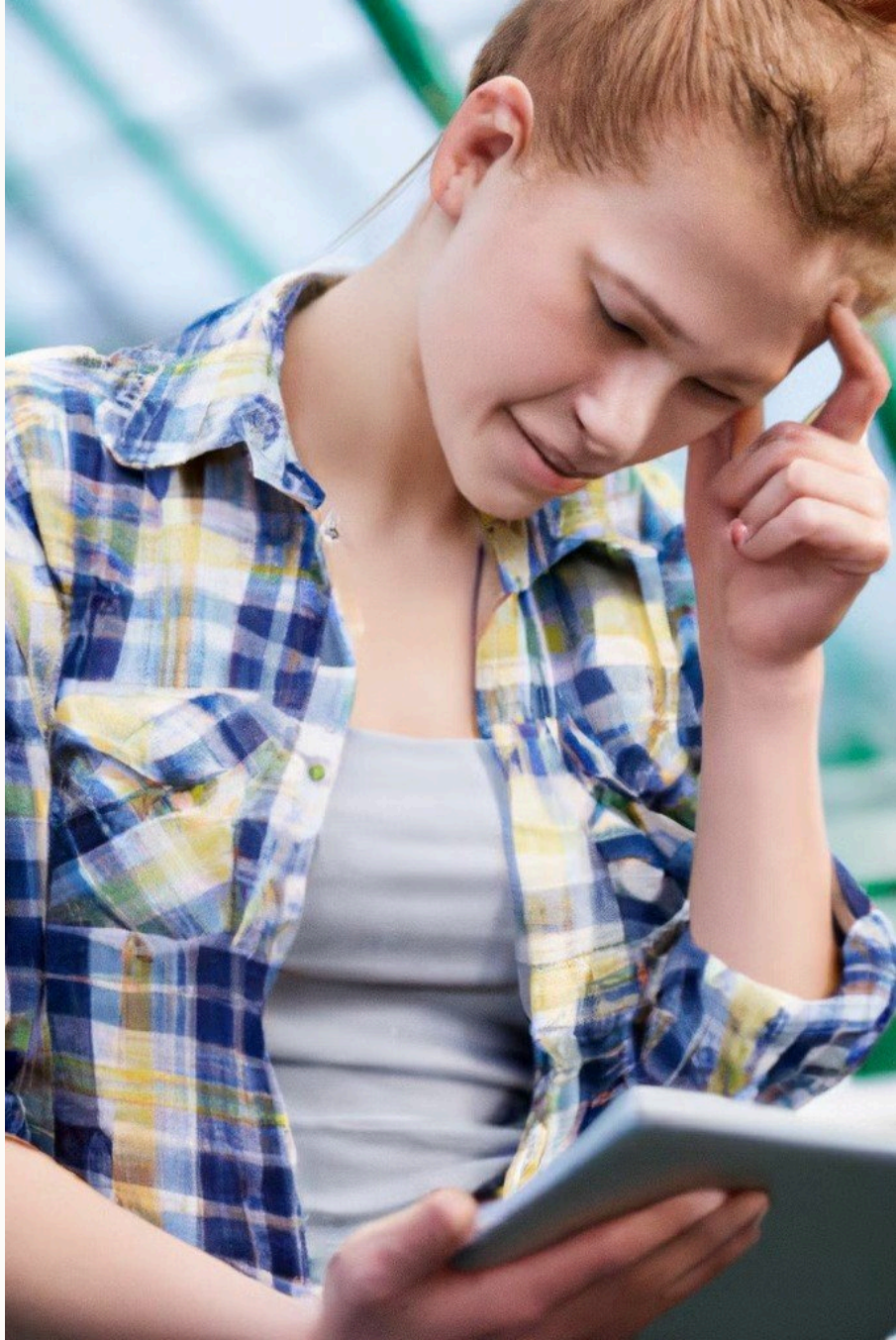



Qui nous sommes

Les grandes mutations de ces dernières décennies, nous en avons été les témoins, nous les avons subies, et parfois nous les avons inventées : la transformation du travail et des relations sociales, les conséquences de la précarisation, mais aussi l'autovalorisation et l'invention de nouvelles façons de vivre ensemble et de travailler.

Nous ne les avons pas étudiées de loin : nous les avons traversées.



Ce que nous refusons

1. La recherche enfermée dans des disciplines, des laboratoires et des revues que personne ne lit.
2. Les idées validées d'avance, les consensus mous, la pensée qui ne dérange personne.
3. Les financements qui dictent les conclusions.
4. L'innovation réduite à la technologie, au marché et à la croissance.
5. Le langage creux qui dit tout pour ne rien dire.
6. La privatisation des savoirs produits ensemble, devenus la propriété de grands groupes ou des marchés financiers.

Ce que nous faisons

Chercher là où les autres ne cherchent pas

Nous soutenons les recherches hors des sentiers battus, qu'elles soient technologiques, sociales ou écologiques. Une idée qui dérange nous intéresse davantage qu'une idée qui rassure.

Accompagner ce qui émerge

Nous aidons les structures nouvelles, inventives, fragiles, inclassables, à naître et à grandir, en France et en Europe. Notre réseau est notre outil.

Faire place à l'imaginaire

Nous mettons en valeur les espaces d'expression et de création, les pratiques sociales et imaginatives innovantes, les concepts et les technologies émergents.

Rendre le savoir

Ce que nous trouvons ne nous appartient pas. Nous le partageons librement, sans attendre qu'on nous le demande.

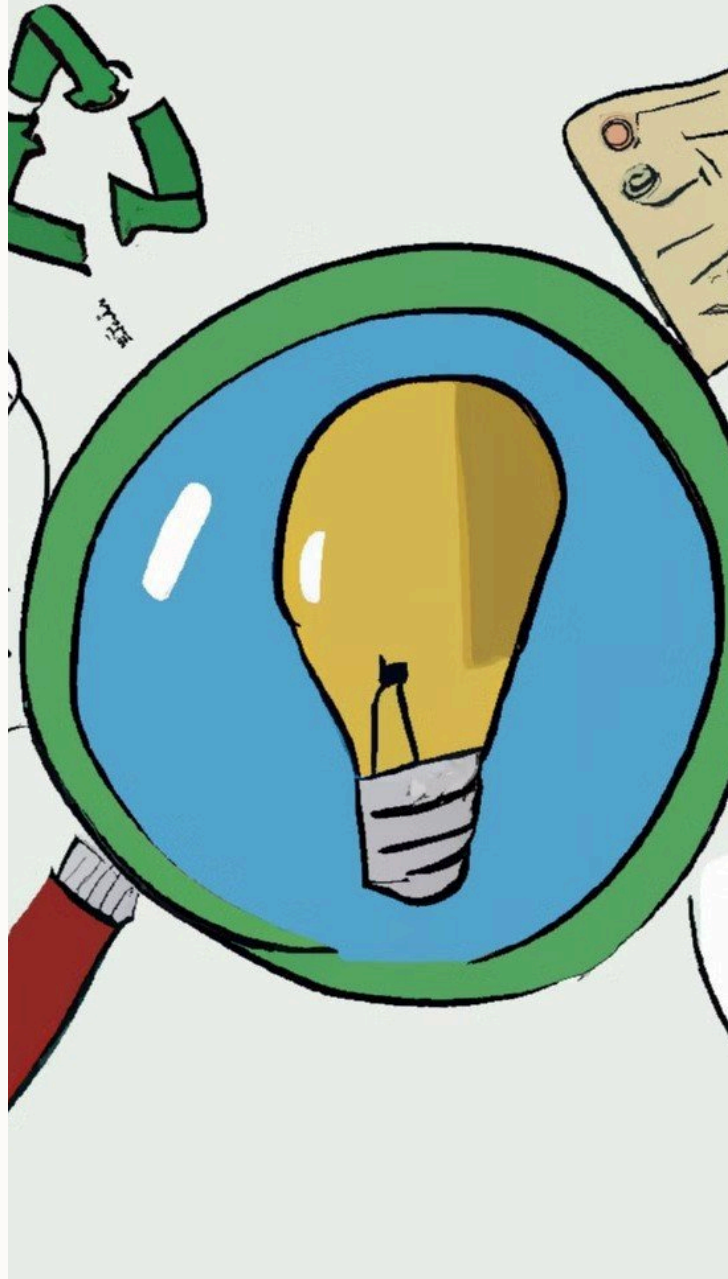



Ce que nous assumons

Nous ne sommes pas neutres

Nous ne sommes liés à aucun parti, à aucun financeur, à aucun intérêt qui achèterait nos conclusions ou nos actions.

Mais nous avons des convictions et nous les disons : une société plus juste passe par une redistribution équitable des richesses, par la liberté de chacun d'inventer ses propres outils pour sortir du salariat, et par un rapport à la nature qui ne soit plus celui d'une exploitation irresponsable mettant en danger la biosphère, c'est-à-dire l'ensemble du vivant et de ses milieux.

Nous prenons part au débat

Nous ne nous contentons pas d'observer. Nous parlons, nous écrivons, nous intervenons dans le débat public, quitte à déplaire.

Nous travaillons à visage découvert

Nos méthodes, nos résultats et nos éventuelles sources de financement sont connus. Ceux qui travaillent avec nous, partenaires comme clients, savent dès le départ que ce que nous découvrons a vocation à être partagé : les démarches réussies comme les outils techniques, en open source, dans le respect de chaque projet et de ses équipes.



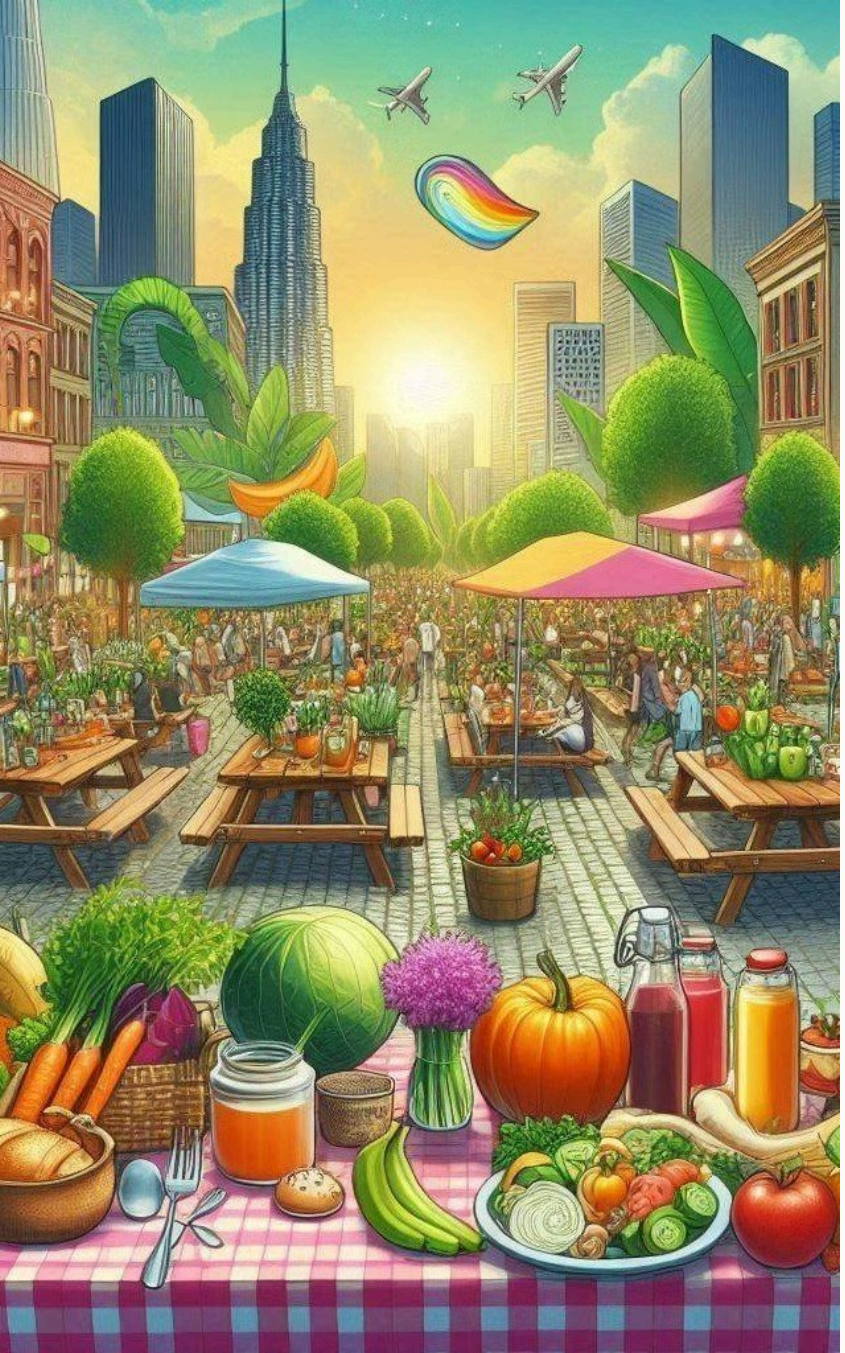

Comment nous travaillons ensemble

1

Chacun compte, d'où qu'il vienne. Ce qui nous importe, c'est ce que chacun apporte, pas son statut, son origine, son parcours ou ses diplômes.

2

Nous préférons le collectif au solitaire, l'entraide créative à la concurrence qui creuse les fossés.

Notre engagement

Rejoindre l'Association Recherches Européennes, c'est faire sien ce texte. Pas comme une obligation, mais comme une parole donnée.



Chercher librement.

Partager sans retenue.

Agir sans attendre la permission.

